









Legende

-  Baum mit Baum-Nr. ($\varnothing \geq 0,15$ m)
-  Baum-Nr. aus Vitalitätsgutachten, (Stadt Lehrte 02/2021)
-  geschützt nach Baumschutzsatzung
-  Baumstumpf
-  Baum (nicht eingemessen)
-  Waldeigenschaft (festgestellt 2020)
-  Waldeigenschaft (festgestellt 2004) Kompensation nach Niedersächsischem Waldgesetz
-  Geltungsbereich

Baumarten

- Ah Ahorn
 - Bu Rot-Buche
 - Ei Eiche
 - Es Esche
 - Ka Kastanie
 - Li Linde
 - Pla Platane
 - Ul Ulme
- 1,2 Durchmesser in m

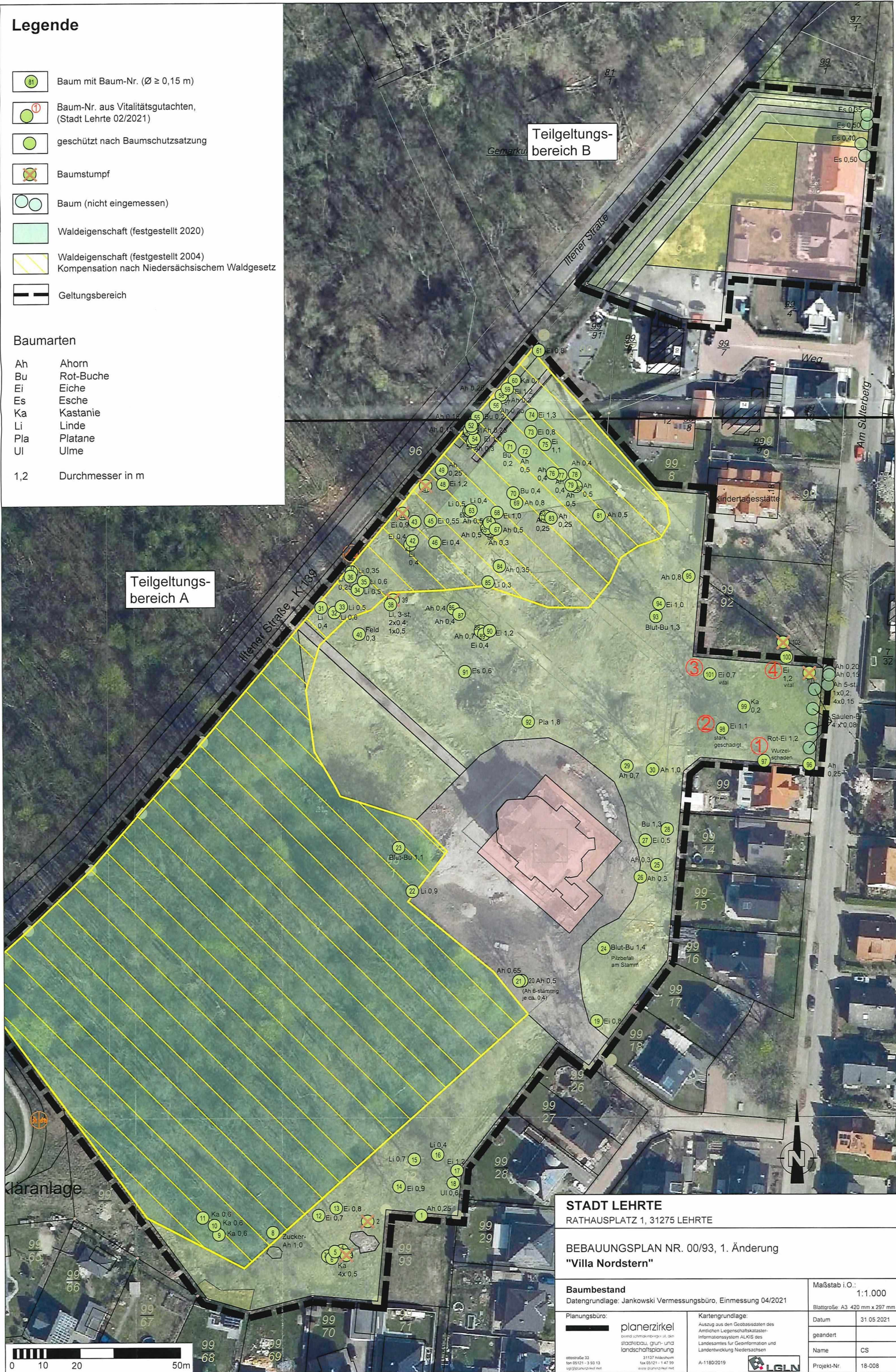

Teilgeltungsbereich B

Teilgeltungsbereich A

STADT LEHRTE
RATHAUSPLATZ 1, 31275 LEHRTE

BEBAUUNGSPLAN NR. 00/93, 1. Änderung
"Villa Nordstern"

Baumbestand Datengrundlage: Jankowski Vermessungsbüro, Einmessung 04/2021	Maßstab i.O.: 1:1.000
Planungsbüro: planerzirkel Landesamt für Geoinformation und Landentwicklung Niedersachsen	Blattgröße: A3 420 mm x 297 mm
Kartengrundlage: Auszug aus den Geobasisdaten des Amtlichen Liegenschaftskataster- informationssystem ALKIS des Landesamtes für Geoinformation und Landentwicklung Niedersachsen	Datum: 31.05.2021
31137 Hildesheim fon 05121 - 3 93 13 sgf@planerzirkel.net	geändert:
A-1180/2019	Name: CS
	Projekt-Nr.: 18-008

